

LOS SECRETOS DE CHAO



LOS SECRETOS DE CHAO

Guión:

Ana Cecilia Mauricio

Ilustraciones:

Carol Rodríguez

Sobre las historietas:

La información reproducida en este material es producto de las investigaciones del Proyecto Arqueológico Ecodinámicas Tempranas de los valles de Chao y Santa, dirigido por Ana Cecilia Mauricio. Asimismo, es un material educativo del proyecto Educación para la Conservación.

Sobre Educación para la Conservación:

Es un proyecto educativo que busca transmitir la importancia del patrimonio arqueológico en las escuelas primarias del distrito de Chao. Su realización es posible gracias al apoyo de la Embajada de Estados Unidos en Perú.

Historieta 3: Adobes

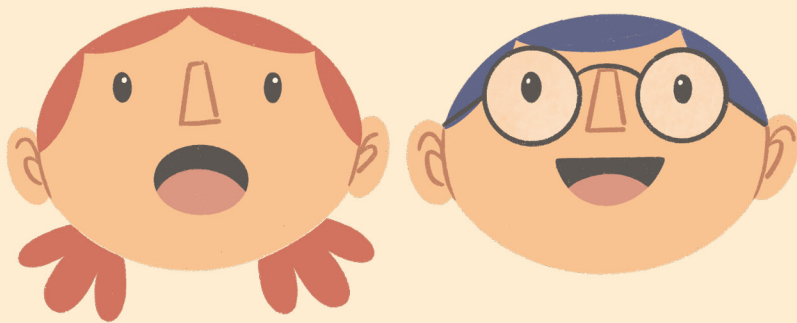

EL SITIO ARQUEOLÓGICO MÁS ANTIGUO DEL COMPLEJO PAMPA DE LAS SALINAS SE LLAMA LOS MORTEROS. ESTÁ UBICADO AL BORDE DE UNA PLAYA FÓSIL Y TIENE MÁS DE 5700 AÑOS DE ANTIGÜEDAD

LLEVA ESE NOMBRE PORQUE AQUÍ SE HAN ENCONTRADO MORTEROS DE PIEDRA, UNAS HERRAMIENTAS QUE PROBABLEMENTE SE USARON PARA MOLER SAL Y CONCHAS MARINAS



LOS MORTEROS

 Pampa de las Salinas,
Valle de Chao



LOS MORTEROS Y MANOS DE MOLER ESTÁN HECHOS DE ANDESITA, GRANODIORITA Y RIOLITA, LAS MISMAS ROCAS QUE FORMAN LOS CERROS DE PAMPA DE LAS SALINAS

EN LOS MORTEROS SE HAN ENCONTRADO GRANDES CANTIDADES DE RESTOS DE PECES, MOLUSCOS, LOBOS MARINOS E INCLUSO ¡TIBURONES!, LO CUAL INDICA QUE ERAN EXPERTOS PESCADORES

DIENTE DE TIBURÓN



LAPA



HUESO DE LOBO MARINO



CONCHA DE ABANICO



DIENTE DE TIBURÓN



ESTOS DIENTES SON DE TIBURÓN BLANCO, UNO DE LOS TIBURONES MÁS GRANDES DEL PLANETA

ALGUNOS DIENTES TIENEN ORIFICIOS PORQUE FORMARON PARTE DE COLLARES

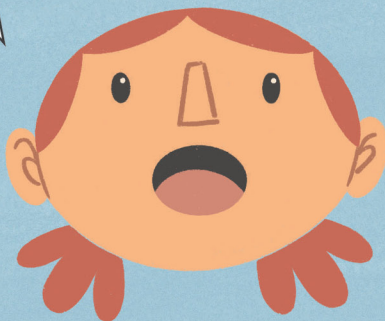

EN EL AÑO 2012, EN LA ZONA NORTE DE LOS MORTEROS, SE ENCONTRARON LINAS CONSTRUCCIONES DE ADOBE QUE FORMABAN ESPACIOS EN DONDE SE REALIZARON CEREMONIAS HACE 5300 AÑOS

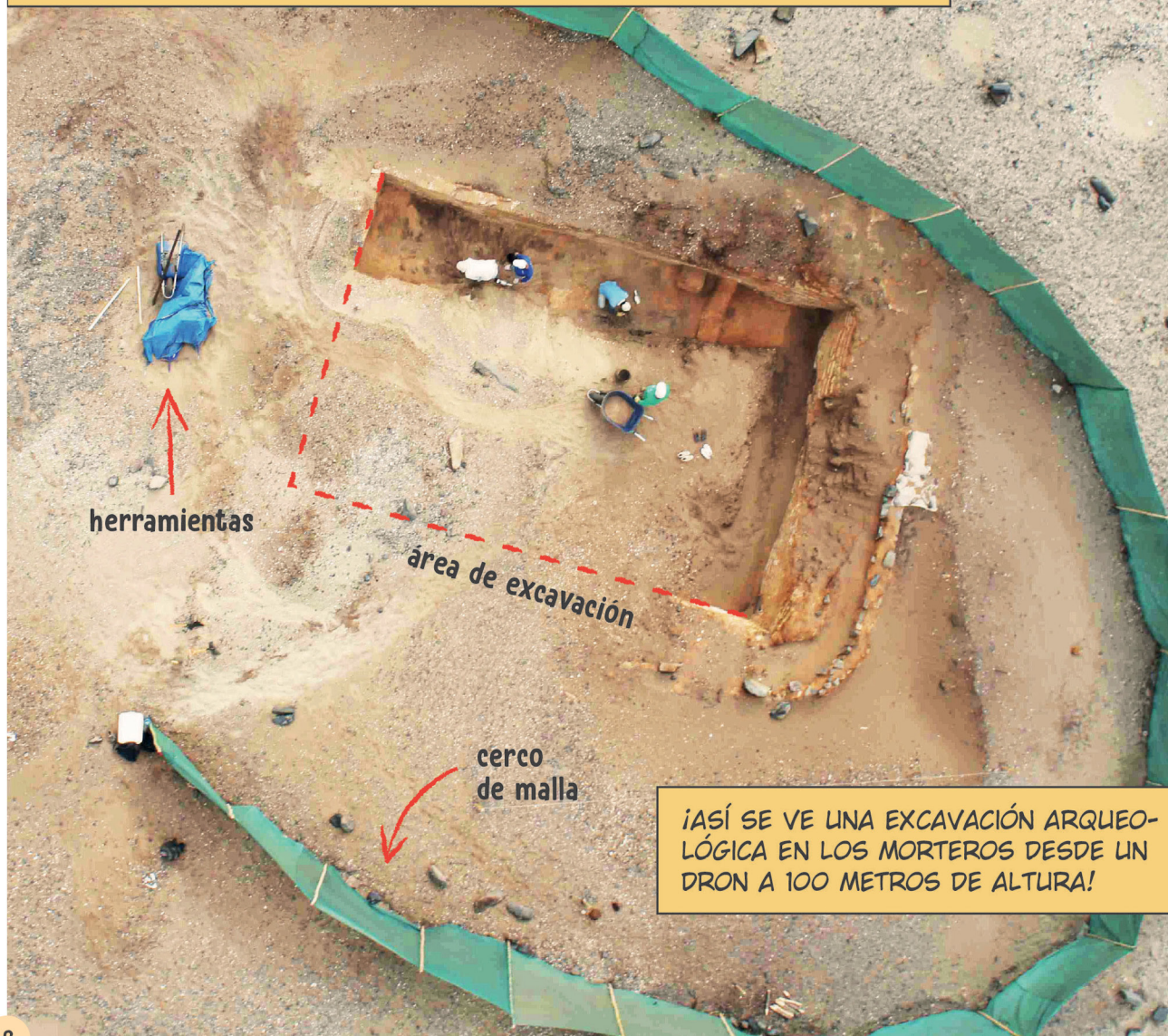

¡ASÍ SE VE UNA EXCAVACIÓN ARQUEOLÓGICA EN LOS MORTEROS DESDE UN DRON A 100 METROS DE ALTURA!

ESTAS CONSTRUCCIONES SON MUY ANTIGUAS Y ÚNICAS EN EL PERÚ.
ERAN RECTANGULARES: MEDIAN 7 METROS DE ANCHO POR 10 METROS
DE LARGO Y LAS PAREDES LLEGARON A TENER 2 METROS DE ALTURA

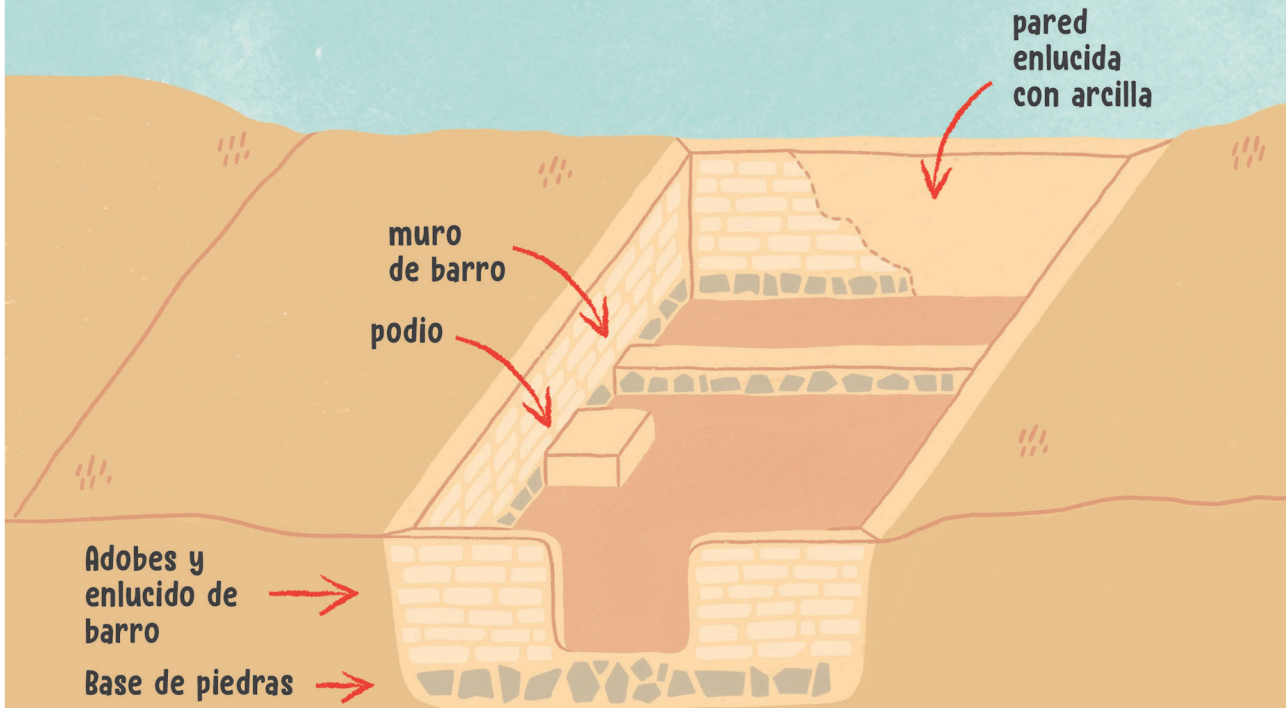

ESTOS AMBIENTES DE ADOBE FUERON CONSTRUCCIONES SEMI SUBTERRÁNEAS, CON PAREDES ENLUCIDAS DE ARCILLA BLANCA Y PISOS GRUESOS DE ARCILLA ROJIZA.



EN LAS CONSTRUCCIONES DE LOS MORTEROS SE USARON ADOBES RECTANGULA-
RES. ESTOS ADOBES SON ESPECIALES PUES ESTÁN COMPUESTOS SÓLO DE ARCILLA,
SIN AÑADIR OTROS ELEMENTOS. ¡SON LOS ADOBES MÁS ANTIGUOS DEL PERÚ!

LA MAYORÍA DE LOS
ADOBES DEL ANTIGUO
PERÚ SE FABRICARON MEZ-
CLANDO ARCILLA CON ARENA,
PIEDRAS PEQUEÑAS, CONCHAS
MARINAS Y AGUA. ASÍ LOS
ADOBES SE VUELVEN MÁS
RESISTENTES

10 cm.

30 cm.



LOS ADOBES FUERON EXTRAÍDOS DE UNA FUENTE NATURAL DE ARCILLA, QUE GENERALMENTE SON LAS ZONAS ALEDAÑAS A LOS RÍOS, DONDE LA ARCILLA SE DEPOSITA CUANDO EL RÍO SE DESBORDA

LA FUENTE DE ESTOS ADOBES PUDO SER LA DESEMBOCADURA DEL RÍO CHAO, CERCA A LA PLAYA LARAMIE, TAMBIÉN CONOCIDA COMO "EL ENCANTO"





PUCP



**EDUCACIÓN
PARA LA
CONSERVACIÓN**
Cuidando el futuro del pasado